TREVI s.p.a.

FIRENZE PARCHEGGI s.p.a.

ELABORATO N.

PP7

TAV.8

PROGETTO PER UN PARCHEGGIO INTERRATO IN PIAZZA BRUNELLESCHI A FIRENZE

DESCRIZIONE ELABORATO

PP7
PLANIMETRIA ED ELABORATI GRAFICI
SEZIONI

■ PRELIMINARE	☐ DEFINITIVO	☐ ESECUTIVO

PROT. N.	DATA	giugno 2012	**SCALA: 1/200**
SOSTITUISCE IL N.			

AGG.	DATA	FIRMA	AGG.	DATA	FIRMA
○			○		
○			○		
○			○		
○			○		
○			○		
○			○		
○			○		
○			○		
○			○		

Committente: FIRENZE PARCHEGGI s.p.a. - via Giorgio La Pira, 21 - Firenze

TREVI s.p.a. - via Dismano 5819 - Cesena

Progetto: A.S.I. Progetti Integrati - via Q. Baldinucci 14/A - Prato
Legale Rappresentante: prof. arch. Alberto Breschi

progettisti opere architettoniche: prof. arch. Alberto Breschi
arch. Claudia Giannoni

progettisti opere strutturali: ing. Claudio Consorti
ing. Andrea Vignoli

progettisti opere impiantistiche: ing. Andrea Carlesi
ing. Daniele Bogani
ing. Filippo Bogani

PARCHEGGIO

POSTI AUTO TOTALI n° 190
di cui posti auto per disabili n°7 (3 nel parcheggio interrato, 4 sulla piazza esterna)

Posti auto livello -1 n° 91
Posti auto livello -2 n° 99

LEGENDA FUNZIONI

1_ Uscita pedonale n°1 con filtro a prova di fumo e ascensore

2_ Uscita pedonale n°2 con filtro a prova di fumo e montalettighe

3_ Servizi igienici

4_ Locale tecnico

5_ Rampa di ingresso

6_ Rampa di uscita

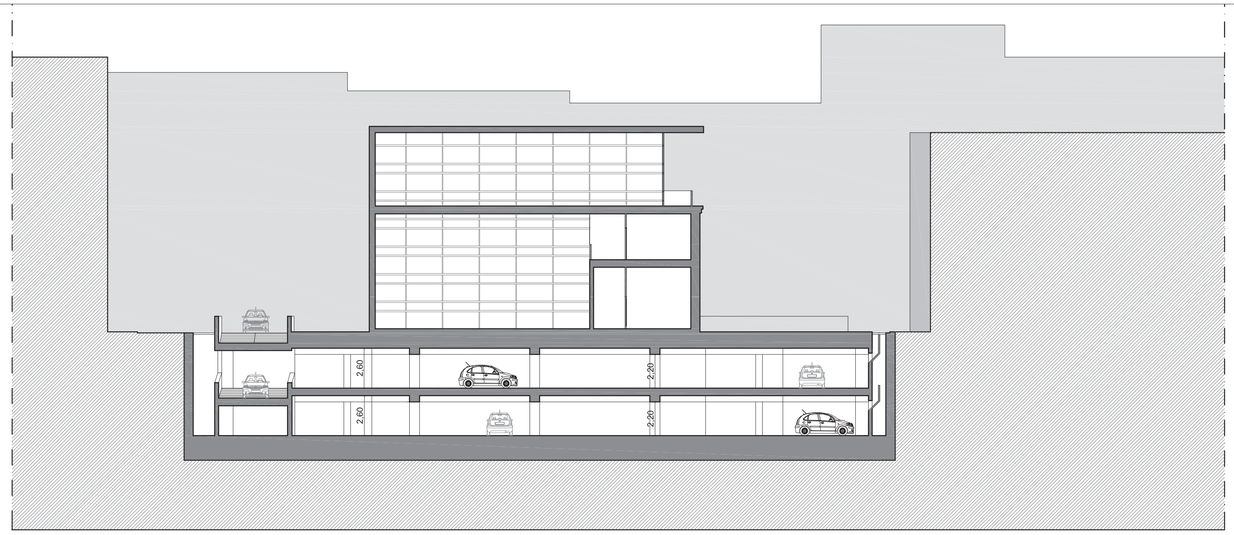

SEZIONE A-A

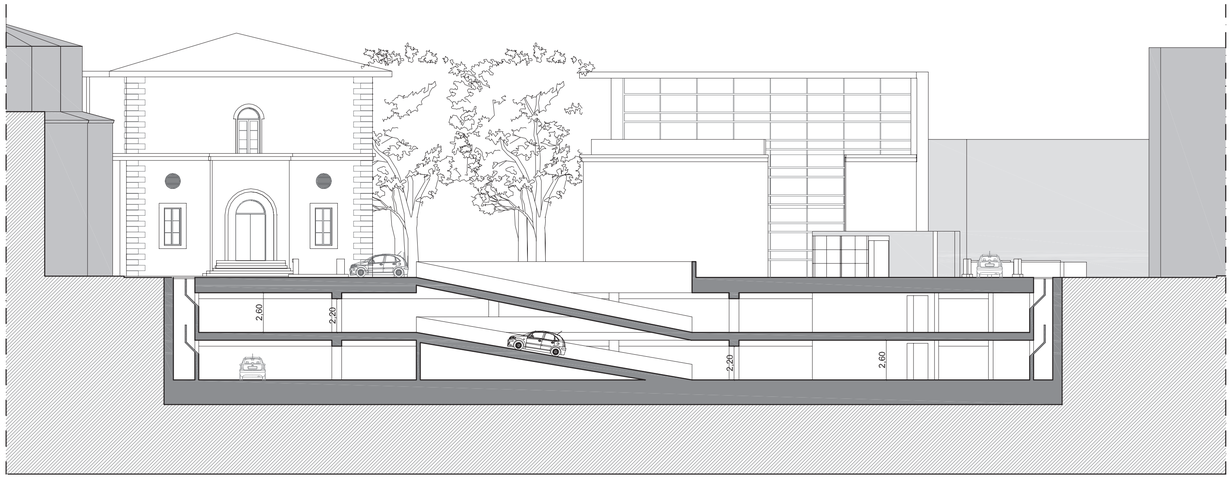

SEZIONE B-B

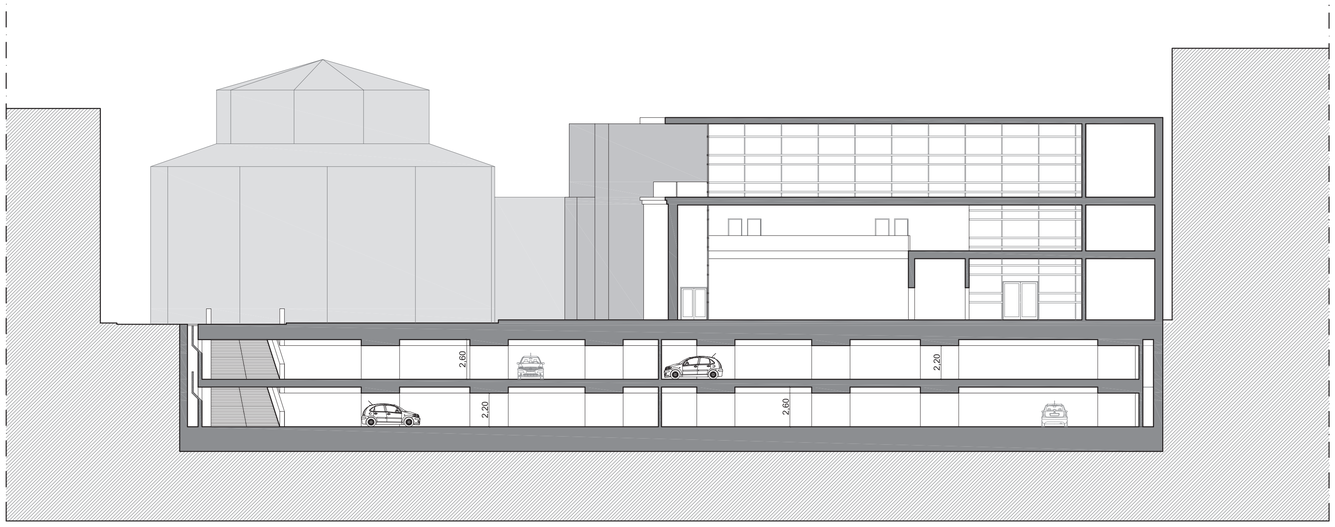

SEZIONE C-C